

Activités



Le service de garde scolaire est un milieu de vie qui, en complément avec l'école et la famille, soutient le bien-être et le développement global des enfants.

Afin de répondre harmonieusement aux besoins et aux intérêts de chacun, l'horaire quotidien vise un équilibre des différents types d'activités.

Les éducatrices préparent et proposent des expériences stimulantes, de natures ludique ou éducative.

La planification de ces activités est affichée chaque semaine, sur les portes à l'accueil.



Horaire type

| M A T I N | |
|---------------------|--|
| 7:00—7:50 | Ouverture : accueil |
| M I D I | |
| 11:22—11:57 | Repas: Maternelles à 3e Récréation: 4e à 6e |
| 12:02—12:37 | Repas: 4e à 6e Récréation: Maternelles à 3e |
| A P R È S - M I D I | |
| 15:00—15:15 | Présences et collation |
| 15:20—15:40 | Récréation extérieure |
| 15:45—16:25 | Activité dirigée, animation |
| 16:30—17:00 | Période calme : Études, lecture ou dessin |
| 17:05—17:45 | Jeux libres |

Frais de garde

| Statut de fréquentation | Tarif |
|--|----------|
| Place régulière *subventionnée : 3-5 jours* | 9,20 \$ |
| Dîneur régulier | 2,25 \$ |
| Sporadique « occasionnel » | Variable |
| Journée pédagogique | 15,75 \$ |

La facturation mensuelle est déposée sur le [mozaïkportail](#)

Programme d'activités

2023-2024

Service de garde



École Saint Édouard

Journées pédagogiques

Accueil et départ

Heures d'ouverture – 7 : 00 à 17 : 45

Activités principales entre 8:45 et 15:00

| Dates | Période d'inscription | Thématiques |
|----------|-----------------------|---|
| 22 sep. | 7–14 sep. | Cabane à pommes |
| 10 nov. | 26 oct.– 2 nov. | Harry Potter |
| 17 nov. | 2–9 nov. | Petits Einstein |
| 11 déc. | 24 nov.– 3 déc. | Lutins coquins |
| 8 jan. | 6–12 déc. | Spa et douceurs |
| 9 fév. | 26 jan.– 4 fév. | Cœur de peluche UNIVERS TOUTOU \$\$\$ |
| 26 fév. | 9– 18 fév. | Mission impossible |
| 15 mars | 23 fév.– 1 mar. | Le temps des sucres |
| *26 avr. | 11–18 avr. | Terre et monde |
| 10 mai | 26 avr.– 2 mai | Années 80 |
| 31 mai | 16–23 mai | Sciences-Animal DINOVERSAIRE \$\$\$ |
| *7 juin | 23–30 mai | Bateau pirate |

Pour chaque journée pédagogique, un formulaire d'invitation sera envoyé par courriel à tous.

Vous devez inscrire votre enfant même s'il fréquente le SDG sur une base régulière.

Des frais d'activité additionnels peuvent s'appliquer.

Présentation

Le service de garde de l'école Saint-Édouard accueille en moyenne 166 élèves à l'heure du dîner et 55 en après-midi.

Notre équipe d'intervenantes dévouées se compose de:



Geneviève
Responsable



Carmen
Éducatrice



Caroline
Éducatrice



Josée
Surveillante



Marjorie
Surveillante



Chantal
Surveillante



Lucie
Surveillante



Nicole
Surveillante

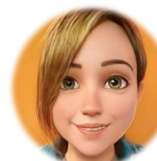

Mylène
Surveillante

Le bien-être, individuel et collectif, est au cœur de nos priorités et s'appuie sur les valeurs du projet éducatif de l'école qui sont; le respect, la bienveillance, l'engagement et l'épanouissement.

L'arrivée et les départs se font par la porte arrière, sur la cour d'école.

Le parent doit accompagner son enfant pour donner sa présence à l'arrivée, et signaler son départ avant de quitter.

Par mesure de sécurité, si votre enfant doit s'absenter ou quitter avec une autre personne, une autorisation écrite, datée et signée, est requise. Nous suggérons alors d'envoyer un message dans la boîte aux lettres du secrétariat.

Pour bénéficier d'un service de «dépannage», le jour même, la demande doit être reçue avant 10:00.

Pour nous joindre



70 rue de l'École,
Saint-Édouard-de-Napierville
Québec, J0L 1Y0



(514) 380-8899 # 4719

sdg.stedouard@cassdgs.gouv.qc.ca